

新工大毕业生逾九成就业 八成六半年内找到工作

新工大2014年度毕业生就业调查结果令人欣喜，整体就业率高达91.7%，略高于另三所公立大学。起薪中位数每月3000元，护理学荣誉学士学位更高达3511元。这是新工大首次参与年度调查。

王舒杨 报道
shuyang@sph.com.sg

去年升格为本地第五所公立大学的新加坡理工大学，首次参加毕业生就业调查表现亮眼，九成以上毕业生成功受雇，86%求职者在毕业半年内找到全职工作。

教育部昨天下午在网站公布新加坡理工大学（Singapore Institute of Technology，简称新工大）的2014年毕业生就业调查（Graduate Employment Survey）结果，这是2010年开始招生的新工大第一次参与这项年度调查。

各科系在不同月份结业 明年出首批自家学位毕业生

新加坡国立大学、南洋理工大学和新加坡管理大学已在今年2月公布各自的就业调查结果。由于新工大不同课程的毕业生在不同月份结业，该校的就业调查结果无法和其他三所大学同期公布。

新工大2014年毕业生的整体就业率高达91.7%，略高于另三所公立大学。新工大毕业生的起薪中位数是每月3000元，其中护理学荣誉学士学位的数据高达3511元，工程学士学位的数据也都超过3000元。

新工大去年共有1212名毕业生，其中1006人参与调查。他们毕业自新工大10个海外教学伙伴提供的24个课程。

新工大从去年9月推出自家学士学位课程，首批毕业生将在明年毕业。李显龙总理在今年的国庆群众大会上宣布，新工大将在榜鹅北兴建中央校园。

昨天下午，新工大在其杜佛通

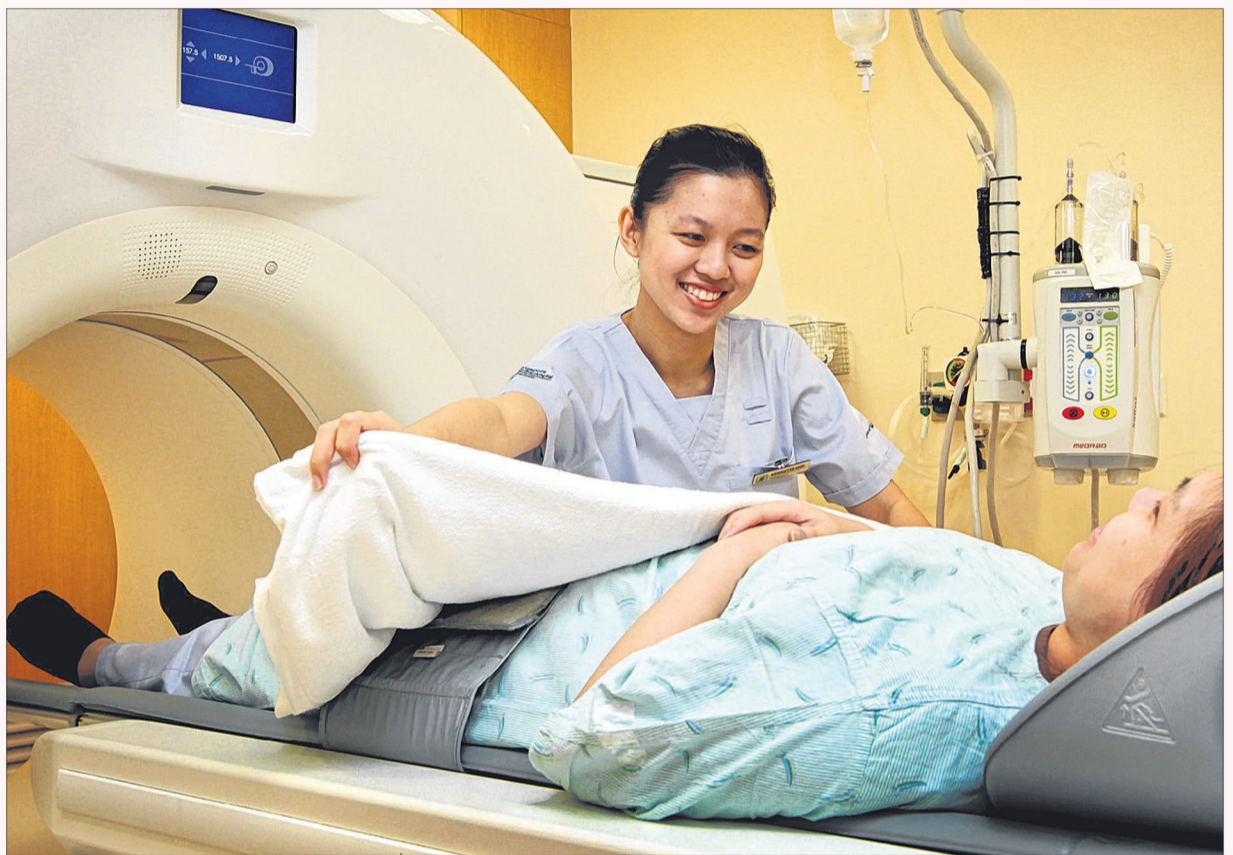

吴美姿去年报读新工大与都柏林圣三一学院联办的放射诊断学学士学位课程，昨天领取文凭。目前就职于新加坡中央医院的她，初院毕业后跟随自己的兴趣，到工院修读放射诊断专业文凭。（周国威摄）

道的总校区举办都柏林圣三一学院（Trinity College Dublin）学士学位课程和两校联办课程的毕业典礼。约130名学生获得放射诊断学（Diagnostic Radiography）、放射治疗学、职能治疗和物理治疗学士学位。

爱尔兰驻新加坡大使基廷（Geoffrey Keating）是毕业典礼的主宾。

新工大校长陈添顺教授致词时说，新工大—都柏林圣三一学院课程毕业生的整体就业率高达100%，平均起薪也比全体毕业生的平均数值高出10%，毕业生中有75.3%表示有意在未来继续进修。

陈添顺也鼓励毕业生继续自我提升。他说：“近年来，新加坡的医疗领域处在转变中，从一个反应性（reactive）的模式，向更具积极性（proactive）的预防和社区关怀形态转型。医疗领域日新月异，你今天学的，明天未必还合用，所以要保持不断学习的心态，更新知识，这样才能适应改变。这将是

决定你的事业将如何发展的重要因素。”

吴美姿（24岁）是放射诊断学学士学位的毕业生之一，目前是新的加坡中央医院的放射诊断师。

医疗制度不只要好医生 更要好的综合医疗保健人员

吴美姿毕业于维多利亚初级学院，四科特优的“A”水准成绩可以让她轻松考入大学。然而，她并没有急于求学，而是给自己一年的时间寻找自己“真正感兴趣的事”。

她通过那一年在医院里的观摩，确定自己最想当一名放射诊断师，随后毅然选择在南洋理工学院修读放射诊断专业文凭。

吴美姿受访时说：“当时很多人觉得我是自毁前程，但我相信，好的医疗制度不只需要好的医生，更需要好的综合医疗保健人员。”

放射诊断学课程是新工大和都柏林圣三一学院联办课程，去年首次开办，课程为期一年。

新加坡医疗领域处在转变中，从一个反应性（reactive）的模式，向更具积极性（proactive）的预防和社区关怀形态转型。医疗领域日新月异，你今天学的，明天未必还合用，所以要保持不断学习的心态，更新知识，这样才能适应改变。这将是决定你的事业将如何发展的重要因素。

——新加坡理工大学
校长陈添顺

吴美姿说：“五年前没有人会想到，如今本地大学会提供放射诊断学士学位。这个学位不仅授予我知识，更让我了解这些学问背后的道理，明白我们为什么要这样做。”